

Tentang LINK Centre

※ **LINK Centre** merupakan

“ Pusat Layanan “ yang membantu kaum minoritas (EMs) dalam menghadapi kesulitan untuk beradaptasi dengan kehidupan di Hongkong.

Pusat ini bertujuan untuk memberikan fasilitas kaum EMs untuk memiliki komunitas, membuka jalan bagi mereka untuk mendapatkan pelayanan umum yang layak. Meningkatkan potensi dan juga mengembangkan kesejahteraan anak - anak muda

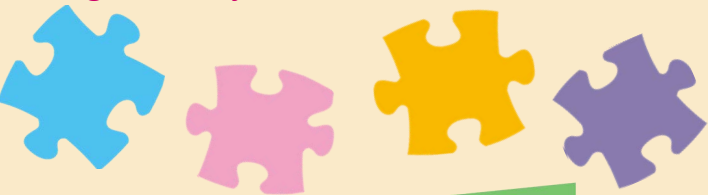

WELCOME!

Jam Buka

★	★	★	★	★	★	★
Mon	Tue	Wed	Thu	Fri	Sat	Sun
Closed	Open: 9:00am—9:00pm					
☺ TUTUP pada hari Senin dan Hari Libur						

Angkutan

- ※ MTR 🚇 : Kwai Hing Station Exit A
- ※ Bus from 🚌 :
 [Shek Lei] 31M [On Yam, Shek Yam] 235M
 [Kwai Shing] 47X, 37M [Tsing Yi] 43, 43A
 [Kwai Fong] 30, 31M, 32M, 36A, 36M, 40, 43A, 235M
 [Lee Muk Shue] 36M, 36A, 40X, 46X, 47X



Hubungi Kami

Address: Shop B-E, G/F, Cheong Nin Building, 1013-1033 Kwai Chung Road, Kwai Chung, N.T.
Tel: 3955 1555 **Fax:** 3563 6677
Email: link@hken.org.hk
Website: <http://hkenlink.hk/>
Facebook: Hong Kong Community Network-Link Centre
YouTube: Hong Kong Community Network-LINK Centre



Equality
 مساوات समानताको
 समानता ความเท่าเทียมกัน

Responsibility
 ذمہ داری जिम्मेदारी
 जिम्मेवारी ความรับผิดชอบ

Integration
 تکمیل समायोज
 एकीकरण บูรณาการ

Innovation
 ایجاد नवरचना
 अभिनव นวัตกรรม



Spesifikasi

VISI

Jasa

Em's dibimbing untuk:

- * Melawan keterbatasan berbahasa dan mendukung mereka untuk berinteraksi dengan orang lokal.
- * Meningkatkan kapasitas dan mengembangkan kemampuan untuk bekerja.
- * Membukakan koneksi dengan dunia luar & memperluas jalan ke peluang umum.
- * Beradaptasi terhadap lingkungan dengan percampuran budaya (lingkungan multikultural) juga untuk diterima dalam kehidupan sosial dan kesederajatan ras.

Kami akan membukakan pandangan setiap EM bahwa mereka memiliki kesempatan untuk mencapai potensi terbaiknya, ikut berpartisipasi dan juga berkontribusi dalam semua aspek kehidupan dan bisa merasakan

Fasilitas

- * Ruang Kelas
- * Pusat Informasi Umum
- * Zona Internet (Akses internet Gratis)
- * Pusat belajar dan Hiburan / Perpustakaan
- * Ruang khusus anak remaja

- * Program bahasa Mandarin & Inggris
- * Program Integrasi
 - ◆ Program pengenalan komunitas
 - ◆ Layanan konsultasi individu
 - ◆ Layanan konsultasi keluarga
 - ◆ Layanan konsultasi & pengembangan dalam kelompok
 - ◆ Layanan konsultasi pekerja
 - ◆ Program Inklusi Sosial & perubahan kebudayaan
- * Kelas Tutorial Setelah Kelas
- * Proyek pengembangan EM remaja
 - ◆ pengembangan Bentuk kelompok dan Program-programnya
 - ◆ Bimbingan dan Kunjungan individu
 - ◆ Tim Sukarelawan
 - ◆ Layanan Penjangkauan
 - ◆ program inklusi pemuda
- * program bernilai tamba

